

# COMUNITA' INSIEME

## **BOLLETTINO DELL'UNITA' PASTORALE DI CASTELVETRO, CA' DI SOLA, LEVIZZANO e SOLIGNANO**

Periodico di Informazione Religiosa della Parrocchia di Levizzano. Tariffa Associazioni senza fine di lucro. Poste Italiane S.p.A Sped. In A.P.D.L. 353/03 (Conv. L. 46/04) art. 1 D.C.B MO  
Dir. Resp. Don Franco Borsari S.A.P. 30009455 Editore Associazione S.Geminiano.

**Febbraio 2023**

**Anno XXVI Numero 1**



### **DECRETO DI NOMINA DI PARROCO**

Quando una Parrocchia, come Comunità cristiana che è parte del territorio diocesano, rimane priva del proprio pastore, il Vescovo, per il ministero che gli è stato affidato in favore di una Chiesa particolare, deve provvedere con altro presbitero, affinché tale Comunità non resti priva dell'assistenza spirituale e pastorale;

preso atto che la "Parrocchia Santi Senesio e Teopompo" in Castelvetro e la "Parrocchia S. Antonino diacono martire" in Levizzano Rangone sono rimaste "vacanti" per la morte del titolare, don Alessandro Garuti, per cui è necessario provvedere con altro presbitero;

avendo avuto l'assenso del presbitero, che si ritiene idoneo, a cui affidare la cura spirituale e pastorale di dette Parrocchie;

a norma dei cann. 523 e 524 del vigente Codice di Diritto Canonico;

con il presente Atto

### **N O M I N O**

il Rev. SILVESTRI don FRANCO, del clero diocesano, PARROCO delle vacanti Parrocchie: "Parrocchia Santi Senesio e Teopompo" in Castelvetro e "Parrocchia S. Antonino diacono martire" in Levizzano Rangone, ambedue situate nel Comune di Castelvetro.

Inoltre, a norma del can. 527 §2 del citato Codice

### **S I D I S P E N S A**

suddetto sacerdote, per motivi che riteniamo sufficienti, dall'atto formale del possesso canonico delle Parrocchie di Castelvetro e di Levizzano Rangone. Data comunicazione della nomina ai fedeli delle sopraindicate Parrocchie, l'interessato presbitero si considera "parroco" a tutti gli effetti canonici. Egli manterrà comunque il precedente incarico di "parroco" delle Parrocchie di Solignano e di Ca' di Sola.

Il presente decreto entrerà in vigore dal giorno 31 gennaio 2023.

Modena, dalla Residenza Arcivescovile, il giorno 19 gennaio 2023

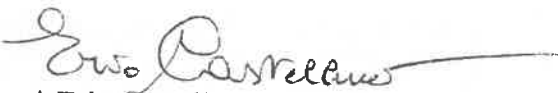

+   
† Erio Castellucci

Con il Decreto firmato dal nostro Vescovo viene affidata **L'UNITA' PASTORALE di CASTELVETRO**, che comprende le quattro parrocchie del Comune : **CA DI SOLA, CASTELVETRO, LEVIZZANO, SOLIGNANO**, ad un unico parroco coadiuvato da collaboratori.

La famiglia parrocchiale si allarga. Non nascondo la preoccupazione per questa nuova avventura cosciente dei miei limiti e delle mie fragilita', mi consola e mi rasserena il sapere che trovero' nuovi fratelli e sorelle nella fede desiderosi e disponibili a compiere un tratto di strada insieme.

La mia richiesta presentata al Vescovo era di vivere da pensionato, ma.....

Le prossime settimane vedranno impegnati gli operatori pastorali delle quattro parrocchie nel ritrovarsi insieme per accogliere il tanto di positivo esistente e per iniziare ad individuare le iniziative da svolgere nelle singole parrocchie e quelle da realizzarsi insieme come unita' pastorale.

Nessuna parrocchia sara' chiusa, anzi tutte trarranno forza dal confronto comune e dalla condivisione.

Saranno valorizzati gli spazi di tutte le parrocchie per i momenti aggregativi e di crescita nella fede e nella fraternita'.

Anche la parrocchia, come diverse realta' della societa' civile, oggi e' chiamata a ripensarsi affinche' sia all'altezza di essere, come ricordava san Giovanni XIII "la fontana del villaggio" che continua ad offrire acqua fresca e dissetante a tutti, luogo di incontro, di fraternita', di comunione, di collaborazione sincera e leale.

A tutti: ragazzi, giovani, adulti, anziani oso chiedere di salire su questa barca e di remare insieme verso la stessa meta, mettendo i propri doni (carismi) al servizio degli altri per crescere come Chiesa, lasciandosi guidare dall'amore e dal bene comune.

IL nostro e il mio personale **GRAZIE** a don Alessandro e don Vittorio per il bene che hanno seminato.

Chiedo il regalo di una preghiera.

Don Franco



### **CAMPEGGI ESTIVI**

Desideriamo riprendere l'esperienza dei campeggi per i vari gruppi dopo i tre anni di forzata rinuncia.

Abbiamo a disposizione la casa della Citta' dei Ragazzi alle **PIANE LAMA MOCOGNO**, attrezzata, camere con bagno.

**TURNI:** 17-24 giugno elementari; 24 giugno- 1 luglio medie; 15-22 luglio superiori.

Chiediamo alle famiglie interessate una pre-iscrizione, senza caparra, entro il mese di febbraio al fine di organizzarci al meglio.

### **CENTRO ESTIVO PARROCCHIALE**

\*A Solignano : 8-23 giugno e 3-8 luglio, ore 15 -18

\*A Castelvetro: 12 giugno-15 luglio, 21-25 agosto, ore 9-12,30

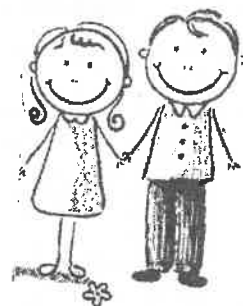

## QUARESIMA

\*Mercoledì delle CENERI 22 febbraio: s.Messa con imposizione delle ceneri  
Ca di Sola ore 17; Solignano ore 18, Castelvetro ore 19; Levizzano ore 20,30

\*VIA CRUCIS : Domenica ore 15 a Levizzano per i ragazzi

Venerdì ore 20,30: 24/2 chiesa di Solignano Vecchio;

3/3 Levizzano; 10/3 Castelvetro

17/3 Solignano; 24/3 Ca di Sola

31/3 Solignano per le vie del paese

\*RITIRO SPIRITUALE Domenica 5 marzo ore 17 a Solignano con mons. Verucchi

\*Lunedì di quaresima : lettura del Vangelo a Levizzano ore 20,45

\*Domenica 19/3 a Solignano: Festa della famiglia, ore 11,15 s.Messa e pranzo

\*A Levizzano **QUARANTORE** : lunedì santo 3/4 e martedì santo 4/4

## \*\*\*TRIDUO PASQUALE

\*GIOVEDÌ SANTO 6/4 *Celebrazione della Cena del Signore*

Ore 17 Ca di Sola; ore 18,30 Solignano

Ore 20,30 Castelvetro e Levizzano

\*VENERDÌ SANTO 7/4 *Celebrazione della Passione del Signore*

A Levizzano ore 6 Veglia di preghiera;

A Castelvetro ore 15 Celebrazione e ore 20,30 Via Crucis

A Ca di Sola ore 17 Celebrazione; A Solignano ore 18,30 celebrazione

A Levizzano ore 20,30 Celebrazione

**Proponiamo** il digiuno dalla cena sostituendo con la preghiera e offrendo in beneficenza il costo della cena, versandola nell'apposita cassetta in chiesa

\*SABATO SANTO 7/4 **VEGLIA PASQUALE**

Ore 17 Ca di Sola; ore 18,30 Solignano; ore 20,30 Castelvetro e Levizzano

## MESE DI MAGGIO

\*Recita s. Rosario nei quartieri

\*Festa dell'Ascensione, sagra a Castelvetro

\*Sabato 20 e Domenica 21 Sagra nella chiesa di Solignano Vecchio

\*S.MESSA DI PRIMA COMUNIONE

Domenica 14 a Solignano; Domenica 28 a Castelvetro; Dom. 1/6 Levizzano

\*CORPUS DOMINI GIOVEDÌ 8 giugno ore 20,30 a Castelvetro s.Messa e

Processione per tutte le parrocchie con la presenza dei ragazzi della prima comunione con veste bianca

## CELEBRAZIONE DEL SACRAMENTO DELLA CONFERMAZIONE

Sabato 23/9 a Solignano; Domenica 1/10 a Levizzano; Domenica 15/10 a Castelvetro

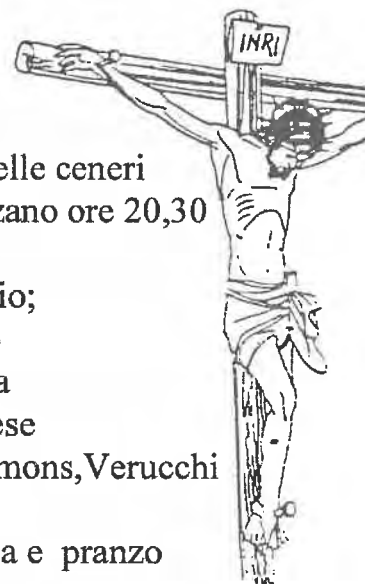

## VISITA ALLE FAMIGLIE

Dopo la pesante esperienza della pandemia riprendiamo la VISITA ALLE FAMIGLIE,

passando di casa in casa.

Le famiglie saranno avvisate, tramite lettera, alcuni giorni prima del passaggio dei Sacer-

doti o dei Ministri incaricati dal Parroco.

Riteniamo importante la visita ed essendo impossibile che i Sacerdoti riescano da soli, sa-

ranno coadiuvati dai Ministri:

per la parrocchia di Ca di Sola: Andrea

per la parrocchia di Solignano: Michele, Giuseppe, Pasquale

per la parrocchia di Castelvetro: Renato, Orietta, Rosario

per la parrocchia di Levizzano: Rita

Chi fosse assente al passaggio può concordare il giorno della nuova visita telefonando

al nr. 338 58 41 060 per concordare il giorno.

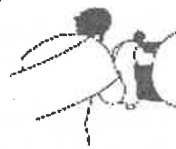

## Orario celebrazioni s.Messe

FESTIVE: Sabato: ore 17 Ca di Sola; ore 18,30 Solignano; ore 19 Castelvetro

Domenica: ore 9,30 Ca di Sola; ore 10 Castelvetro;

ore 11,15 Levizzano e Solignano

FERIALI : dal lunedì al venerdì ore 19 a Solignano  
ore 9 a Castelvetro

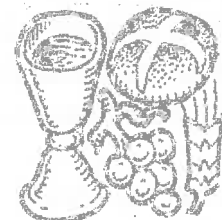

## UFFICIO PARROCCHIALE

\*Levizzano: Giovedì ore 9,45-11,30

\*Castelvetro: Lunedì e mercoledì ore 9,30-11,30

\*Solignano: Martedì ore 17,30-18,30

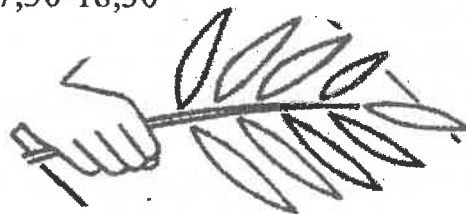

Non lasciare che ti rubino la speranza e la gioia, che ti narcotizzano per usarti come schiavo dei loro interessi.

Osa essere di più, perché il tuo essere è più importante di ogni altra cosa. Non hai bisogno di possedere

o di apparire. Puoi arrivare ad essere ciò che Dio, il tuo creatore, sa che tu sei, se riconosci che sei chiamato

a molto. Invoca lo Spirito santo e cammina con fiducia verso la grande meta: la santità.

In questo modo non sarai una fotocopia, sarai pienamente te stesso.

Nr.107 di Christus vivit

**TUTTI NASCONO ORIGINALI, MA MOLTI MUOIONO COME FOTOCOPIE**

*Beato Carlo Acutis*